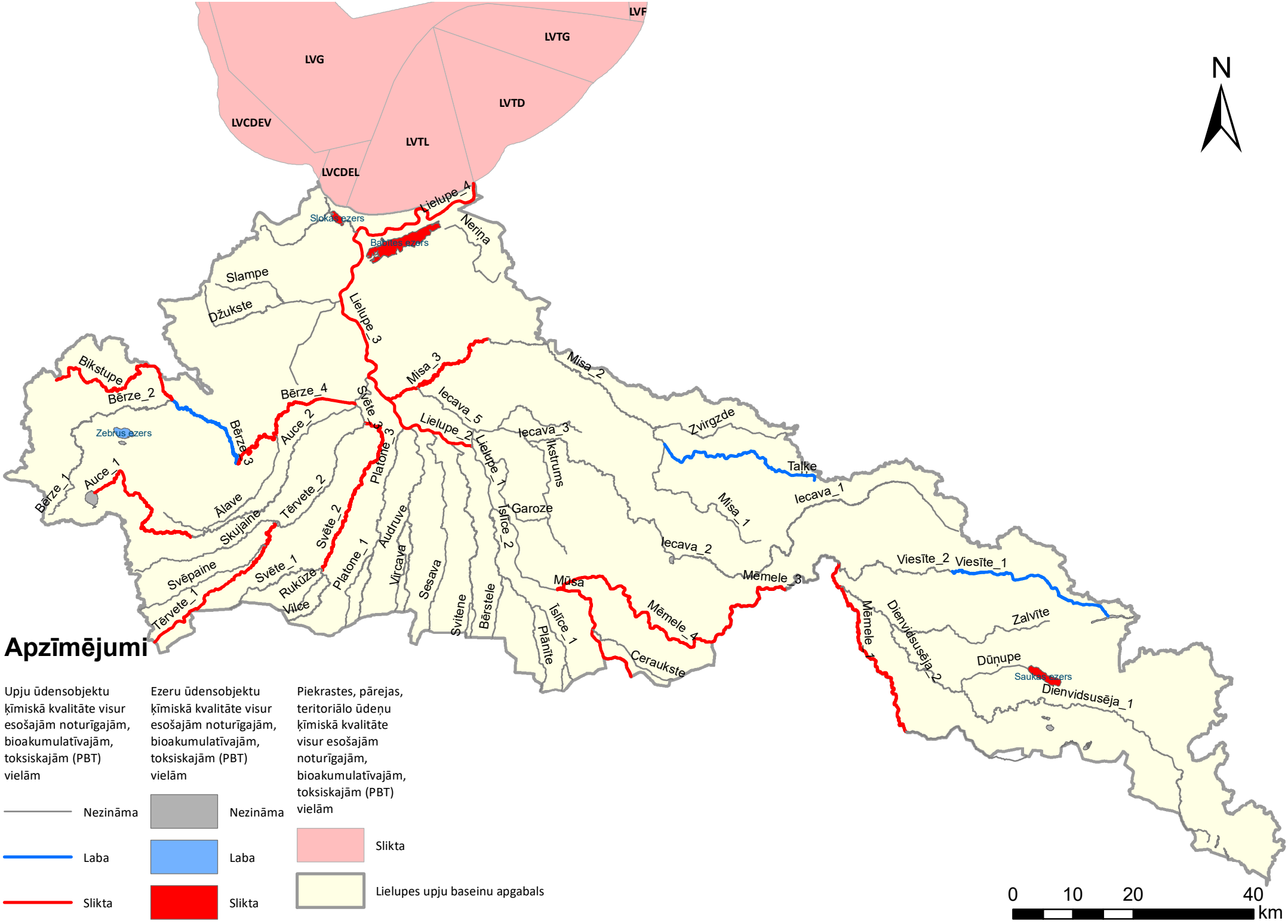
LVF
LVTG
LVG
LVTD
LVCDEV
LVTL
LVCDEL
N
Lielupe_4
Sloka ezers
Babītes ezers
Neriņa
Slampe
Džukste
Lielupe_3
Misa_3
Misa_2
Bikstupe
Bērze_2
Bērze_4
Svēte_3
Iecava_5
Lielupe_2
Iecava_3
Zvirgzde
Zebrus ezers
Bērze_3
Auce_2
Platone_3
Lielupe_1
Ikstrums
Talke
Iecava_1
Bērze_1
Auce_1
Ālave
Tērvete_2
Skujaine
Svēte_2
Audruve
Garoze
Tšīrce_2
Misa_1
Iecava_2
Svēpaine
Svēte_1
Platone_1
Vircava
Sesava
Mūsa
Mēmele_3
Viesīte_2
Viesīte_1
Tērvete_1
Rukūze
Vilce
Svitene
Bērstele
Tšīrce_1
Plānīte
Mēmele_4
Ceraukste
Mēmele_1
Dienvidsusēja_2
Zalvīte
Dūņupe
Saukas ezers
Dienvidsusēja_1
Apzīmējumi
Upju ūdensobjektu ķīmiskā kvalitāte visur esošajām noturīgajām, bioakumulatīvajām, toksiskajām (PBT) vielām
Nezināma
Laba
Slikta
Ezeru ūdensobjektu ķīmiskā kvalitāte visur esošajām noturīgajām, bioakumulatīvajām, toksiskajām (PBT) vielām
Nezināma
Laba
Slikta
Piekrastes, pārejas, teritoriālo ūdeņu ķīmiskā kvalitāte visur esošajām noturīgajām, bioakumulatīvajām, toksiskajām (PBT) vielām
Slikta
Lielupes upju baseinu apgabals
0
10
20
40
km