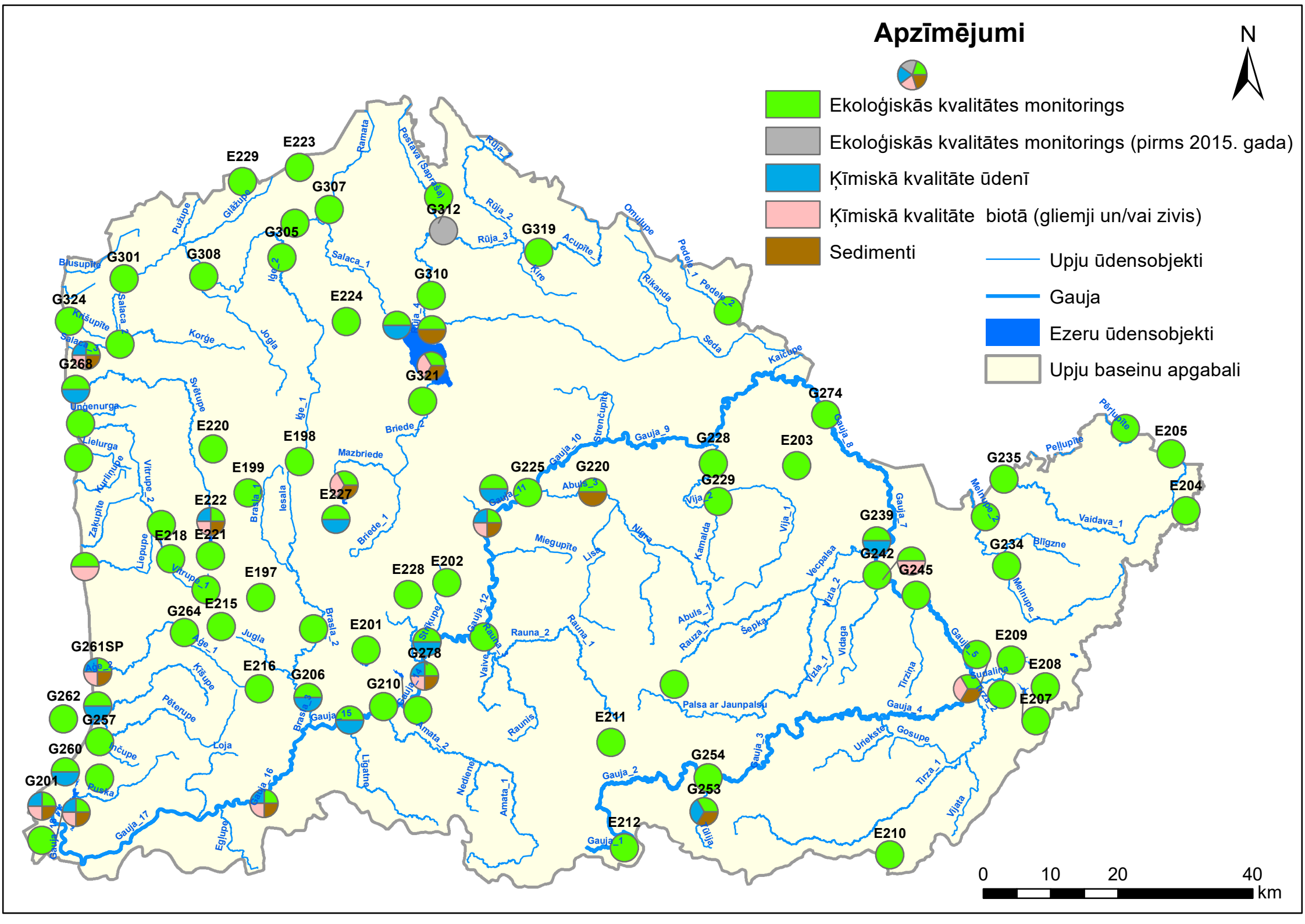

Apzīmējumi
N
Ekoloģiskās kvalitātes monitorings
Ekoloģiskās kvalitātes monitorings (pirms 2015. gada)
Ķīmiskā kvalitāte ūdenī
Ķīmiskā kvalitāte biotā (gliemji un/vai zivis)
Sedimenti
Upju ūdensobjekti
Gauja
Ezeru ūdensobjekti
Upju baseinu apgabali
0
10
20
40
km
E229
E223
G307
G312
G305
G319
G301
G308
G310
E224
G324
G268
G321
G274
E220
E198
E199
G228
E203
G225
G220
G229
G235
E205
E204
E222
E227
G239
E218
E221
G234
G242
G245
E197
E228
E202
G264
E215
E201
G261SP
G278
E209
E216
G206
E208
G262
G210
E207
G257
E211
G260
G254
G201
G253
E212
E210
Ramata
Pestava (Sapraša)
Rūja_1
Rūja_2
Rūja_3
Rūja_4
Rūja_5
Omulupe
Acupīte
Pedele_1
Pedele_2
Rikanda
Seda
Kaičupe
Pūžupe
Glāžupe
Blusupīte
Salaca_1
Salaca_2
Salaca_3
Krišupīte
Korģe
Jogla
Iģe_1
Iģe_2
Svētupe
Unģenurga
Lielurga
Kurliņupe
Vitrupe_1
Vitrupe_2
Zaķupīte
Liepupe
Brasla_1
Brasla_2
Brasla_3
Iesala
Mazbriede
Briede_1
Briede_2
Strenčupīte
Gauja_9
Gauja_10
Gauja_11
Gauja_12
Gauja_14
Gauja_15
Gauja_16
Gauja_17
Gauja_18
Gauja_1
Gauja_2
Gauja_3
Gauja_4
Gauja_5
Gauja_7
Gauja_8
Abuls_1
Abuls_3
Miegupīte
Lisa
Nīgra
Kamalda
Vija_1
Vija_2
Vecpalsa
Vizla_1
Vizla_2
Vidaga
Tirziņa
Sudaliņa
Rauna_1
Rauna_2
Rauna_3
Rauna_4
Rauna_5
Vaive
Raunis
Rauza_1
Šepka
Palsa ar Jaunpalsu
Uriekste
Gosupe
Tirza_1
Tirza_2
Vijata
Tūlija
Amata_1
Amata_2
Nediene
Līgatne
Eglupe
Puska
Inčupe
Loja
Pēterupe
Ķīšupe
Jugla
Aģe_1
Aģe_2
Strīķupe
Pelļupīte
Pērlupīte
Melnupe_1
Melnupe_2
Vaidava_1
Blīgzne